

Regesto Opere

PALAZZI STORICI - EDIFICI RURALI

2015 (WIP)



Progetto architettonico ed esecutivo, Direzione Lavori, acquisizione titoli Autorizzativi Comunali e di Soprintendenza ai fini del Restauro Conservativo e cambio d'uso di Masseria Fortificata in Resort di Lusso, sita tra i Comuni di Fasano e Monopoli (BA)

Superficie intervento 4000 mq edificato- 11.000 mq Lotto a uliveto. Prot.: WIP

Cliente: Società Agricola

2015 (WIP)



Progetto architettonico ed esecutivo, acquisizione titoli Autorizzativi Comunali e Paesaggistici per la realizzazione di Casa Colonica con annesso locale per attività agricole, presso un lotto inserito nel piano urbanistico territoriale P.U.T.T/P di Lecce.

Superficie intervento 60 mq edificato- 3.000 mq Lotto a uliveto. PdC N°29 del 28.04.2014-

Cliente: Privato

2015 (WIP)



Progetto architettonico ed esecutivo, acquisizione titoli Autorizzativi Comunali e di Soprintendenza per il restauro, frazionamento in più unità residenziali della VILLA EMILIA della Gherardesca con annesso giardino e aree ludiche. Autorizzazioni: WIP

Cliente: Privato

2008/2012



Progetto di Ristrutturazione architettonica, esecutiva e strutturale, Direzione Lavori, gestione capitolati appalti e richiesta forniture, contabilità e collaudi finali, Acquisizione licenze edilizie per Cambio d'uso di un ex frantoio/tabacchificio dei primi del 900 in Resort privato presso il Comune di Spongano (LECCE) in Via Copini. Prot. PdC N°28 del 03.07.2008 – V.C.O. Finale prot.n°30/2012

Superficie intervento 1142 mq

Cliente: Società Immobiliare

2009-2010

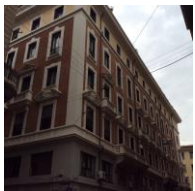

Indagini conoscitive dello stato di degrado, Progetto di Restauro e D.L. per la ristrutturazione delle quattro facciate dello stabile dei primi del '900 della RAS Assicurazioni Italiana, sito a Bologna in Via della Zecca,1- Progettazione e D.L. di tutte le parti interne ad uso condominiale quali androne, guardiola e corpo scala.

Cliente: Condominio VIA DELLA ZECCA- Bologna

Superficie restauro: 4000 MQ circa

2007/2008



Progettazione architettonica e Titoli autorizzativi (P.d.C. ai sensi L.R. 25/11/2002, N° 31 e dell'art.52 del R.E.) per la demolizione di fabbricato e fedele nuova ricostruzione entro sagoma di una palazzina residenziale da realizzarsi presso Zona Agricola E3, in Via Pradalpino a Crespellano (BO). Prot. 15432 DEL 20/07/2007

Superficie intervento 450 mq edificato

Cliente: Società Soluzioni Immobiliari srl

2008

Progettazione architettonica e richiesta di Titoli autorizzativi per opere di Ristrutturazione edilizia con incremento di carico urbanistico e parziale cambio d'uso in residenziale di edificio Rurale sito in Via Matteotti nel Comune di Sala Bolognese
Superficie intervento 1200 mq edificato
Cliente: PRIVATO

2008



Progetto di restauro e Direzione Artistica per le opere di ristrutturazione dell'intero corpo scala, dell'androne e dei pianerottoli del Palazzo di sette piani sito in Via della Zecca a Bologna incluso disegni al dettaglio dei porta targhe, gestione appalti e capitolati
Location: BOLOGNA
Superficie intervento: 460 MQ
Cliente: Condominio ZECCA

2007



Progetto per la realizzazione di un fabbricato rurale e annesso corpo di fabbrica ad uso deposito da realizzarsi presso Zona Agricola in Agro di CAROVIGNO, Contrada Aspri (BR)
Prot. 11936 del 02/08/2007
Superficie intervento 150 mq edificato- 8322 mq Lotto a uliveto
Cliente: Privato

2003-2005

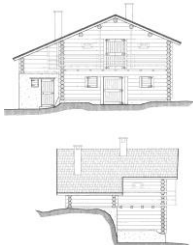

Progetto di ristrutturazione e riqualificazione di due baite site nella Valle del Vanoi (cuore verde del Trentino) e riconversione ad uso abitativo.
Superficie restauro: 150 MQ circa
Cliente: PRIVATO

2003-2004



Indagini conoscitive dello stato di degrado, Progetto di Restauro e D.L. per la ristrutturazione del SALONE denominato "SALA DEGLI SPECCHI" presso lo stabile di Via dei Poeti a Bologna
Cliente: PRIVATO
Superficie restauro: 600 MQ circa

2001/2004



Progetto Architettonico ed Esecutivo, progetto di Restauro e Acquisizione permessi Edilizi e di Soprintendenza per la ristrutturazione e risanamento di un complesso Masserizio costituito da più corpi di fabbrica, la principale con rivisitazioni liberty, presso una contrada del comune di Monopoli (BA). Concessione Edilizia N°15.494 prot. N°16724/2001
Superficie restauro: 500 Mq circa + 5000 mq lotto
Cliente: PRIVATO

1999-2000



Progetto Architettonico ed Esecutivo per il restauro e consolidamento della facciata del PALAZZO DEL PODESTA' IN PIAZZA MAGGIORE a Bologna.

Direzione Lavori e Gestione della Sicurezza

Cliente: CARISBO-SOPRINTENEDENZA Comune di Bologna

1999-2000

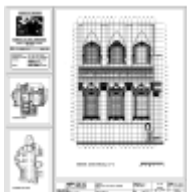

Rilievo e progetto per il restauro scientifico del presbiterio e dell'abside della BASILICA DI SAN DOMENICO a Bologna.

Studio e analisi della qualità e dello stato di conservazione dei materiali, del degrado e degli interventi di restauro necessari alla conservazione dell'opera.

Pratiche Comunali e alla Soprintendenza per i Beni Artistici e Storici per Bologna

Committente: Soprintendenza per i Beni Artistici e Storici per Bologna

1999-2000



Rilievo e progetto per il restauro scientifico della CAPPELLA DEL CORO NOTTURNO, situata nell'ex Convento di S. Michele in Bosco, ora Istituto Ortopedico Rizzoli.

Studio e analisi della qualità e dello stato di conservazione dei materiali, del degrado e degli interventi di restauro necessari alla conservazione dell'opera.

Pratiche Comunali e alla Soprintendenza per i Beni Artistici e Storici per Bologna

Cliente: Istituto Ortopedico Rizzoli

1996



Consulenza tecnica e coordinamento nelle operazioni di sperimentazione di un prototipo di laser per la pulizia delle superfici lapidee, nell'ambito del programma di ricerca BRITE-EURAM (progetto finanziato dalla Comunità Europea), su alcuni parametri murari all'interno della CATTEDRALE DI S. PIETRO nonché su talune porzioni del Portico di San. Luca a Bologna

RESIDENZIALE

2014-2015 (wip)



Progetto di Ristrutturazione edilizia per l'ampliamento di Villa Unifamiliare (ai sensi L.4/2012 e del PTG), acquisizione titoli Autorizzativi Comunali e Paesaggistici, Direzione Lavori e Interiori Design da edificarsi a Arcore, in Viale Brianza. PdC N°12 del 28.04.2014- Pratica Edilizia N°28P del 16.12.2013

Superficie intervento:450 MQ

Cliente: Privato

2015 (wip)

Progettazione architettonica ed esecutiva, Direzione Lavori, Acquisizione Titoli Autorizzativi per nuova distribuzione interna di U.I. sita in Via Lame a Bologna. C.I.L. PG 8449/2015 del 13.01.2015

Superficie intervento:140 MQ

Cliente: Privato

2015 (wip)

Progettazione architettonica ed esecutiva, Direzione Lavori, Acquisizione Titoli Autorizzativi per nuova distribuzione interna di U.I. sita in Via Albertoni a Bologna

Superficie intervento:140 MQ

Cliente: Privato

2015 (wip)



Progettazione di un parco privato - progettazione architettonica ed esecutiva, Direzione Lavori, Acquisizione Titoli Autorizzativi –paesaggistica e soprintendenza – per allestimento di area a verde privato con progettazione di piscina e coltivazioni agricole di un lotto nella prima collina Bolognese

Autorizzazioni: PG (Wip)

Superficie intervento:36.000 MQ

Cliente: Privato

2015 (wip)



Progettazione per Allestimento di arredo di U.I. presso Villa Residenziale sita nella prima collina Bolognese

Superficie intervento:300 MQ + 3000 mq lotto

Cliente: Privato

2015 (wip)



Progettazione architettonica, acquisizione Titoli Autorizzativi, per opere di Manutenzione Straordinaria di U.I. sita in Largo Caduti del Lavoro a Bologna –

PG: Wip

Superficie intervento:130 MQ

Cliente: Privato

2015 (wip)



Progettazione architettonica, acquisizione Titoli Autorizzativi, per opere di Manutenzione Straordinaria e Cambio d'uso di Ex magazzino da convertire e frazionare in cinque U.I. site in Porta Mascarella a Bologna –

C.I.L. PG WIP

Superficie intervento:280 MQ

Cliente: privati

2015 (wip)

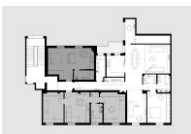

Progettazione architettonica, acquisizione Titoli Autorizzativi, per opere di Manutenzione Straordinaria e frazionamento di U.I. in tre U.I. presso lo stabile sito in Via Nosadella a Bologna –

C.I.L. PG N153847/2015

Superficie intervento:250 MQ

Cliente: Società di costruzione

2015 (wip)



Progettazione architettonica, acquisizione Titoli Autorizzativi, per opere di Manutenzione Straordinaria e frazionamento di U.I. in tre U.I. presso lo stabile sito in Piazza San Simone a Bologna –

C.I.L. PG WIP

Superficie intervento:230 MQ

Cliente: Società di costruzione

2013/2014



Progettazione architettonica, acquisizione Titoli Autorizzativi, per opere di Manutenzione Straordinaria e frazionamento di U.I. sito al secondo piano in Via Marconi Bologna –

Superficie intervento: 410 MQ

PG. 265963/2013

Cliente: Società di costruzione

2013



Progettazione architettonica, acquisizione titoli Autorizzativi Comunali e di Soprintendenza, per opere di Manutenzione Straordinaria riferite all'immobile ad uso Residenziale sito in Via Parigi denominato "Casa Castelli" Bologna –

Superficie intervento: 160 mq

PG. 12716/2013 del 08/08/2013- PG 9365/2013

Cliente: Privato

2011



Progettazione architettonica ed esecutiva, richiesta di Autorizzazione Paesaggistica, Direzione Lavori per opere di manutenzione straordinaria relativa alle parti comuni del Condominio denominato Villa Dotti sito in Via di San Luca a Bologna

Paesaggistica PG. N° 292194/2010 , PG. N° 30044- C.I.L. 267948/2011- C.I.L.

Cliente: Condominio Villa Dotti

2011

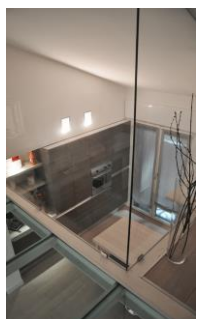

Progetto di ristrutturazione e arredamento di interni, acquisizione titoli Autorizzativi comunali e ottenimento del Nulla Osta per la Commissione Paesaggio, di unità abitativa sita in Via Rossini, Monza C.I.A. Prot. 351/11 del 03.08.2011- S.C.I.A Prot. 305 del 06.10.2011

Superficie intervento 140 mq

Cliente: Privato

2011

Progetto Architettonico ed esecutivo, Direzione Lavori e Acquisizione Permessi per un intervento di Frazionamento di U.I. in numero 3 U.I. ad uso Residenziale da realizzarsi al piano sesto dello stabile sito in Via Marconi a Bologna. Prot. n° 53467/2011 del 07.08.09

Superficie intervento 140 mq

Cliente: Società RONCADELLA SRL-BISOGNI

2010-2011

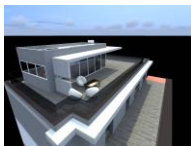

Progetto Architettonico, strutturale ed esecutivo, Direzione Lavori, Acquisizione Permessi per un intervento di Ristrutturazione e collegamento infrapiano tra l'U.I. del piano sesto e il lastrico solare soprastante del piano sesto – Rivisitazione di ex serra in vetro in nuova costruzione ad uso abitativo da realizzarsi presso la U.I. ubicata in via Santo Stefano a Bologna

Prot. n° 209486/2010- PG 11997/2011 – PG 268804/2012

Superficie intervento 200 mq

Cliente PRIVATO

2009-2010

Progetto Architettonico ed esecutivo, Direzione Lavori e Acquisizione Permessi per un intervento di Frazionamento di U.I. in numero 3 U.I. con valorizzazione tipologica del bene mediante Cambio d'uso da ufficio in residenziale da realizzarsi presso la U.I. sita in Bologna in Via Boldrini Piano 2° a Bologna

Prot. n° 203268/09 del 07.08.09

Superficie intervento 140 mq

Cliente: Società RONCADELLA SRL

2008-2010



Progetto di ristrutturazione edilizia (RE4) con ampliamento, Progettazione esecutiva e di arredo (cat 1C, cat E), e Direzione Lavori per gli interni di una unità abitativa sita in Bologna, Via Castiglione.

Prot. n° P.G. 31409/2008 del 06-02-2008- P:G: 106092/2008 del 07-05-2008- Prot. PG 89433/2009 del 16-04-2009 Prot. 18684/2011 del 31-01-2011

Superficie intervento 140 mq

Cliente: PRIVATO

2010

Progetto Architettonico ed esecutivo, Direzione Lavori e Acquisizione Permessi opere interne di manutenzione straordinaria presso la U.I. ad uso residenziale sita in Via San Donato a Bologna

Prot. n° P.G. 96978/2010

Superficie intervento 65 mq

Cliente: PRIVATO

2008



Progetto Architettonico ed esecutivo, Direzione Lavori e Acquisizione Permessi per opere di manutenzione straordinaria e Frazionamento di U.I. in numero 2 U.I. ad uso residenziale da realizzarsi presso la U.I. sita in Bologna in Via Boldrini Piano 2° a Bologna

Prot. N° 72839/2008 del 28/03/2008

Superficie intervento 389 mq

Cliente: Società PRIVATO

2008/2009

Progetto Architettonico ed esecutivo, Direzione Lavori e Acquisizione Permessi per opere interne di manutenzione straordinaria presso la U.I. ad uso residenziale sita in Via San Valentino a Bologna

Prot. n° P.G. 283616/2008

Superficie intervento 150 mq

Cliente: PRIVATO

2008-2009



Progetto Architettonico ed esecutivo, Direzione Lavori, Acquisizione Permessi Comunali e Paesaggistici inerenti l'accorpamento di due U.I. ad uso residenziale e interventi di redistribuzione interna, progetto di arredo da eseguirsi presso la U.I. sita in Bologna in Via San Luca nel complesso immobiliare denominato Villa Dotti

Prot. n° P.G. 17781/08- PG 283651/08-PG 56936/2013-PG14144/2014

Superficie intervento 300 mq

Cliente: PRIVATO

2009



Progetto Architettonico ed esecutivo, Direzione Lavori e Acquisizione Permessi per un intervento di frazionamento di U.I. ad uso residenziale in numero tre unità abitative mediante aumento di superficie utile e creazione di nuovi soppalchi da realizzarsi presso la U.I. sita in Bologna in P.zza San Martino a Bologna.

Prot. n° 302233/09 del 10.12.09- Prot. 261392 del 20.10.210

Superficie intervento 120 mq

Cliente: Privato

2009

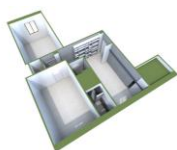

Progettazione architettonica ed esecutiva, ottenimento permessi, D.L. e progetto di interni per restyling di unità residenziale sita in via Emilia a Bologna

Prot. n° P.G. 81434/2009

Superficie intervento 90 mq

Cliente: PRIVATO

2009

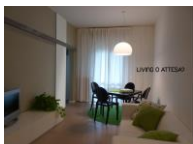

Progettazione architettonica ed esecutiva, ottenimento permessi, D.L. e progetto di interni per restyling di unità residenziale sita in via la Pastora a Rimini

Prot. n° P.G. 81434/2009

Superficie intervento 90 mq

Cliente: PRIVATO

2009



Progettazione architettonica ed esecutiva, ottenimento permessi comunali e D.L. per il frazionamento e realizzazione di tre unità residenziali in via Cairoli, Bologna

Prot. n° P.G. 136495/2009

Superficie intervento 180 mq

Cliente: PRIVATO

2005-2006

Progetto architettonico ed esecutivo, Acquisizione Permessi, Direzione Lavori per la Ristrutturazione di U.I. ad uso residenziale sita in via Gugliemini nel Comune di Bologna

Superficie intervento 107 mq

Cliente: Privato

P.G. N° PG. 111829/2005 DEL 18/05/2005, PG. 179698/2006 DEL 10/08/2006,

- 2004-2005 Progetto architettonico ed esecutivo, Acquisizione Permessi, Direzione Lavori per la Ristrutturazione di U.I. ad uso residenziale e del giardino privato di pertinenza da realizzare in via Del Ravone nel Comune di Bologna. P.G. 172757/2004 del 09/08/04
Superficie intervento: 200 mq
Cliente: IL GELSOMINO di Panerai Saverio s.a.s.
- 2003
 Progetto architettonico di interior design per risistemazione interna di U.I. ad uso misto casa-ufficio posta su due livelli, sito in Via San Vitale a Bologna
Superficie intervento: 120 mq
Cliente: PRIVATO .
- 2004 Progetto architettonico ed esecutivo, Acquisizione Permessi, Direzione Lavori, Capitolati e Contratti per la Ristrutturazione di U.I. ad uso residenziale sita in Via San Felice Piano secondo a Bologna
P.G. n.203207/2004 del 29.09.2004
Superficie intervento 85 mq
Cliente: Privato
- 2003/2004 Progetto architettonico ed esecutivo, Acquisizione Permessi, Direzione Lavori, Capitolati e Contratti per la Ristrutturazione di U.I. ad uso residenziale sita in Via Santo Stefano a Bologna
P.G. 205884/2003, in data 27.11.2003
Superficie intervento: 160 mq
Cliente: PRIVATO
- 2002-2003
 Progetto architettonico ed esecutivo, Acquisizione permessi presso la Soprintendenza di Bologna, progettazione di elementi di arredo, D.L., per la ristrutturazione di unità immobiliare ad uso abitativo in Palazzo storico vincolato (CASA NASCENTORI) in Via Drapperie a Bologna
P.G.182452 del 05.11.2001 e nulla osta Soprintendenza n° 19558
Superficie intervento: 270 mq
Cliente: PRIVATO
- 2002 Progetto di ristrutturazione, acquisizione titoli Autorizzativi e Direzione Lavori di una unità abitativa ad uso misto residenziale/studio medico sito in Bologna in Via Silvani
Superficie intervento 110 mq
Cliente: Privato
P.G. N° 106990 del 20/06/2001
- 2002 Progetto di ristrutturazione, acquisizione titoli Autorizzativi e Direzione Lavori di una unità abitativa sito in Bologna in Via Lazio piano secondo
P.G. N° 68924 del 22/04/2002
Superficie intervento 85 mq
Cliente: Privato

1999-2000



Progetto di ristrutturazione e arredamento di interni, acquisizione titoli Autorizzativi, Direzione Lavori per l'Unità ad uso residenziale sita in Via Zacconi a Bologna

Superficie intervento 107 mq

Cliente: Privato

Prot. Gen. 145232/99 del 28.09.1999

TERZIARIO - UFFICI

2015 (wip)



Progettazione architettonica ed esecutiva, acquisizione Titoli Autorizzativi per opere di Manutenzione Straordinaria, redistribuzione interna dei locali e allestimento di arredo di u.i. ad uso Ufficio (A10) sito in Modena in Via Marcello Finzi - Superficie intervento 2555 mq

Cliente: Società

2014 (wip)

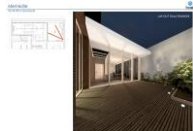

Progettazione architettonica per risanamento e nuovo concept di arredo di una palazzina ad uso uffici sita a San Lazzero di Savena, inclusa dell'ampliamento del corpo di fabbrica principale

Sup. intervento: MQ 400

Cliente: Società

2013



Progettazione architettonica ed esecutiva, acquisizione Titoli Autorizzativi per opere di Manutenzione Straordinaria riferite alla u.i. ad uso Ufficio A10 sito in Galleria Cavour Bologna - CIL PG. 101727/2013 del 02/05/2013

Superficie intervento: 200 mq

Cliente: Società

2011



Progettazione architettonica ed esecutiva, pratica AUSL, acquisizione titoli autorizzativi e D.L. per unità ad uso commerciale destinato a RISTORANTE per N°100 coperti realizzato in via G. Leopardi a Bologna. S.C.I.A. 27574/2012 del 07/02/2012

Superficie intervento: 320mq

Cliente: Società di Ristorazione

2009/2010



Progettazione architettonica, acquisizione Titoli Autorizzativi, Direzione Lavori e disegno di arredi su misura per opere riferite alla u.i. ad uso Ufficio sito in Vicolo Broglio a Bologna

Superficie intervento: 207

CIL PG P.G. 166286/2009 del 25-06-2009

Cliente: Studio Legale

2008/2010



Progettazione architettonica ed esecutiva, acquisizione titoli autorizzativi e D.L. per un intervento di accorpamento di tre unità immobiliari e cambio d'uso parziale (uso ufficio) presso la U.I. sita al quinto piano dello stabile di Via della Zecca in Bologna.

Superficie intervento: 565 mq

CIL PG 146759/2008 E PG 68916/2008 e PG 137832/2010

Cliente: IRUAM SRL

2008-2009



Progettazione architettonica ed esecutiva e di elementi di arredo, acquisizione titoli autorizzativi, D.L. per opere di accorpamento di tre unità immobiliari ad uso Ufficio disposte su due livelli, collocate presso lo stabile di Via dei Poeti in Bologna

CIL PG. 78514/2003- PG 56880/2013

Superficie intervento: 490 mq + 208 mq terrazzo

Cliente: STUDIO LEGALE

2008



Progettazione architettonica, acquisizione Titoli Autorizzativi e Direzione Lavori per opere di Manutenzione Straordinaria riferite alla u.i. ad uso Ufficio sito al Piano primo dello stabile di Via dei Poeti a Bologna –

CIL PG. 189583/2008

Superficie intervento: 60 mq u.i. + 35 mq terrazzo

Cliente: PRIVATO

2008



Progettazione architettonica ed esecutiva, pratica AUSL, ottenimento permessi comunali e D.L. per l'estensione all'uso esterno di cucina all'interno di un Hotel. Bentivoglio - BO-

2005-2006



Progettazione Architettonica ed Esecutiva, Pratica Permessi, disegni di arredo su misura, per U.I. ad uso UFFICIO posta al Piano quinto dello stabile di Via della Zecca in Bologna

CIL PG. 111797 del 18.05.2005

Superficie intervento: 200 mq

Cliente: Società

2005



Progettazione architettonica, acquisizione Titoli Autorizzativi, Direzione Lavori e disegno di arredi su misura per opere riferite alla u.i. ad uso Ufficio sito in Via Cerva a Milano –

CIL PG. 19775572005del 28.02.2005

Superficie intervento: 82 mq

Cliente: Società

2002-2003



Progettazione Architettonica- DIREZIONI LAVORI , di n° 5 Uffici postali realizzati in Emilia Romagna, per conto di POSTE ITALIANE

Ferrara - Succursale 1 - Via Arianuova, superficie di mq 116 circa;

Ferrara - Succursale 6 - Via Darsena, superficie di mq 119 circa;

Ravenna - Succursale 4 - Via Pola, superficie di mq 110 circa;

Maranello - in Via F. Gioia, superficie di mq 200 circa;

Spilamberto - Piazza Sassatelli, superficie di mq 148 circa

2002-2003



Progettazione Architettonica e Esecutiva, ottenimento titoli autorizzativi Comunali e Sanitari per gli Uffici DIREZIONALI DAIKIN ITALIA S.p.A della sede di ROMA , in Via della Maglianella CIL D.I.A. presso la 18° Circoscrizione del Comune di Roma prot. 42671 del 03/10/02

Superficie intervento: 725 mq

Cliente: Società DAIKIN EUROPA SPA

2000-2002



Progettazione architettonica ed esecutiva, acquisizione Titoli Autorizzativi Comunali e Sanitari, Direzione Lavori , Gestione Capitolati e Appalto, Liquidazione finale e Collaudi di poliambulatorio Day Surgery compreso di blocco operatorio – reparto ambulatoriale- area di degenza sito in Bologna in Via Don Minzoni.

Superficie intervento: 400 mq

Parere Igienico Sanitario PG 13540/00 del 12.12.2001

Autorizzazione edilizia PG 25827/2001 del 15.02.2001

C.I.L. Prot. 47131/2001 del 20.03.2001

D.I.A. prot. 180257/2000 del 30.11.2001

Parere Igienico Sanitario prot. 5715 del 15.05.2001

Parere Igienico Sanitario prot. 10396 del 14.08.2001

Parere AUSL prot. 1473 del 29.01.2002

Concessione edilizia prot. PG 47729/02 del 19.03.2002 accorpamento e cambio uso

Entrata in vigore Legge CDU P.G. n° 61382/02 del 08/04/2002

P.G. n° 100998/02 DEL 13/06/2002

P.G. n° 103180/02 del 18.06.2002

P.G. n° 103207/02 e P.G.n° 103196/02 del 18/06/2002

P.G. n° 103431/02 del 18/06/2002

Cliente: MEDICAL DAY

NEGOZI – SHOWROOM

2014 (wip)



Progetto di Ristrutturazione Edilizia, acquisizione Titoli Autorizzativi per opere di Manutenzione Straordinaria e definizione di nuovo Concept di Arredo di u.i. ad uso Commerciale sito in Modena in Via Vignolese – Sup. Intervento 100 mq

Cliente: Agenzia Viaggi

- 2010 Progettazione architettonica ed esecutiva, acquisizione titoli autorizzativi e D.L. per opere di risanamento dei locali ad uso commerciale da eseguirsi al Piano terra dello stabile in via delle Lame a Bologna. DIA 137892 presentata in data 31/05/2010- DIA 137892/2010
Cliente: Centri Audionova Italia Srl
- 2010 Progettazione architettonica ed esecutiva, acquisizione titoli autorizzativi e D.L. per opere di risanamento dei locali ad uso commerciale da eseguirsi al Piano terra dello stabile in via Galleria a Rimini - D.I.A. PG 124992 del 10/08/2010
Cliente: Centri Audionova Italia Srl
- 2008  Progetto di allestimento di punto vendita realizzato a Bari in Via P. Amedeo/Via P. Ravanas per conto di ELECTRONICS ITALIA SPA
Superficie Intervento 60 mq
Cliente: Morgese
- 2006  Progetto di arredo su misura per un locale ad uso Gioielleria sito a Bologna in Via delle Lame, incluso disegni costruttivi, capitolati e contratti di appalto, gestione campionature Superficie Intervento 27 mq
Cliente: Società Vangardi
- 2005  Progetto architettonico ed esecutivo, direzione artistica, realizzazione di NUOVO CONCEPT di arredo per negozio di depuratori d'aria presso U.I. ad uso commerciale sita in Via Borgassi a Monza (MB)
Superficie Intervento 160 mq
Cliente: Società TECO
- 2001/2002  Progetto architettonico ed esecutivo, direzione lavori, acquisizione Atti autorizzativi, realizzazione di NUOVO CONCEPT di arredo per negozio di intimo presso U.I. ad uso commerciale sita in area pedonale Via D'Azeglio a Bologna - DIA 134049 del 31.07.2001
Cliente: Società 2S
- 1998-2003  N° 41 PUNTI VENDITA inseriti in un progetto di negozi in franchising, distribuiti su tutto il territorio nazionale denominati "ABITARIA", realizzati su incarico della DAIKIN EUROPA SpA (MI) importatrice di prodotti di condizionamento. *Concept* del progetto di arredo, *layout* applicativi – stesura di progetti esecutivi con adattamento concreto ai punti vendita mediante capitolati, e DIREZIONE ARTISTICA.

2004-2011



N° 35 PUNTI VENDITA inseriti in un progetto di negozi in franchising, distribuiti su tutto il territorio nazionale, denominati LG-ARTCLIMA realizzati su incarico della LG ELECTRONICS ITALIA SPA – Concept del progetto di Arredo, Layout applicativi – applicazione concreta nei punti vendita mediante stesura di progetti esecutivi, Capitolati e Direzione Artistica.

2001



Progetto di Allestimento mediante arredi su misura di negozio per l'esposizione di impianti tecnologici CONFORT CLIMA di M. BOGGI realizzato in Viale MARCONI a IMOLA (BO), incluso l'allestimento degli uffici amministrativi.

2001

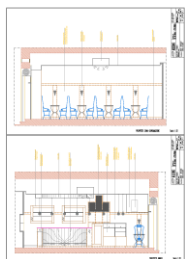

Progetto architettonico ed esecutivo, direzione Artistica acquisizione Atti autorizzativi per insegna, realizzazione di NUOVO CONCEPT di arredo per CAFFETTERIA "AROMA" in Via Porta Nova a Bologna

Superficie intervento: 35 mq

Cliente: Società

1999

Progetto architettonico ed esecutivo incluso di costruttivi di elementi di arredo, direzione artistica, acquisizione permessi Igiene Edilizio, gestione offerte e ordini per la realizzazione di salone di bellezza e SPA in Via Nazario Sauro a Bologna

Superficie intervento: mq 130 Mq

Cliente: Società PELUQUERIA s.n.c.

URBANISTICA

2007



Progetto di piano urbanistico e progettazione architettonica di centro servizi (uso terziario e commerciale) in area urbana a Forlì. Richiesta PUA

Cliente: società

INFRASTRUTTURE - CONSULENZE TECNICHE – CTP – CTU

Impianti di telefonia radiomobile

1995-2004 N° 700 ALTA SORVEGLIANZA attività di controllo sull'attività delle imprese esecutrici presso i cantieri realizzati in Emilia Romagna, Lombardia, Liguria e Piemonte (VODAFONE-TELECOM)

“700”

1996-2010 N° 875 ACQUISIZIONE PERMESSI E LICENZE per le SRB realizzate in Emilia Romagna , Lombardia (VODAFONE-TELECOM-WIND-H3G) e successive RICONFIGURAZIONI progetti RETROFIT DVBH

“875”

1997-2006 N° 600 INCARICHI come RESPONSABILI E COORDINATORI ALLA SICUREZZA ai sensi D.Lgs 494/96 e successive modifiche

“600”

1997-2008 N° 904 PROGETTI ESECUTIVI per opere in cemento armato (fondazioni), carpenteria metallica (pali/tralici) ed impiantistica (VODAFONE-TELECOM)

“904”

1996-2011 N° 860 DIREZIONE LAVORI per le SRB realizzate in Emilia Romagna , Lombardia

“860”

ATP - CTP

2005-2011 N° 379 INCARICHI per la stesura di PERIZIE TECNICHE ESTIMATIVE per conto di Istituti Bancari ai fini di rilascio di MUTUO IPOTECARIO - Determinazione del valore commerciale degli immobili, nonché verifica in merito alla conformità dei manufatti alle licenze edilizie.

“379”

2005-2011 N° 180 INCARICHI per la stesura di PERIZIE TECNICHE ESTIMATIVE e CTP per conto di Istituti Finanziari di Leasing, ai fini della determinazione del valore commerciale degli immobili nonché la verifica in merito alla conformità dei manufatti alle licenze edilizie garantendo un'analisi puntuale dei beni oggetto di interesse ed una possibile analisi e ricerca sugli stessi, mediante:

“180”

- individuazione dei dati catastali e verifica sulla regolarità delle proprietà effettivamente censite
- indagine amministrativa sulla conformità dei manufatti alle licenze edilizie e/o autorizzazioni rilasciate, della sussistenza dei certificati di abilità/usabilità presso gli uffici di competenza
- accertamento presso pubblici uffici della sussistenza di diritti di comproprietà o altri diritti reali parziali
- descrizione dei beni mediante relazioni incluse di supporti grafici e fotografici
- determinazione del valore commerciale degli immobili